

赛宇物流集团

公司介绍

● 2025年3月





目录

CATALOG

01

公司基本信息

Basic company information

02

企业文化

Company culture

03

业务与优势

Service and Advantages

04

客户案例

Customer Case



1

公司基本信息

Basic company information



企业简介

赛宇物流集团

集团2005年创立，座落于中国·上海闵行区都会路1885号丽琴大厦。

坚持紧跟行业发展的步伐，以提升服务品质和成就客户价值为首任，从小作坊到做大、做强到精细化。凭借丰富的各种资源和专业的服务团队，将企业打造成国内公路运输的综合物流服务商。

服务类型

集团从事货运代理、三方供应链管理、公路港班线、大中型车队、仓储事业部、物流方案设计、大件精密仪器运输、金融保理、物流咨询与培训。

多网点

企业历经20年发展先后在广州、东莞、深圳、成都、重庆、武汉、沈阳、长春、哈尔滨、银川、兰州、乌鲁木齐、拉萨、昆明、贵阳、南通、昆山、嘉兴、北京、天津、济南、青岛、郑州、南昌、厦门等区域设有分公司及网络平台公司。

企业价值观

赛宇人坚持以“路虽远行则将至、事虽难做则必行”的执行力，致力于帮助员工实现人生价值，提升幸福指数。助力客户事业稳健发展、业绩翻翻增长，并为协助国内物流健康发展尽献一份责任。

集团子公司分布

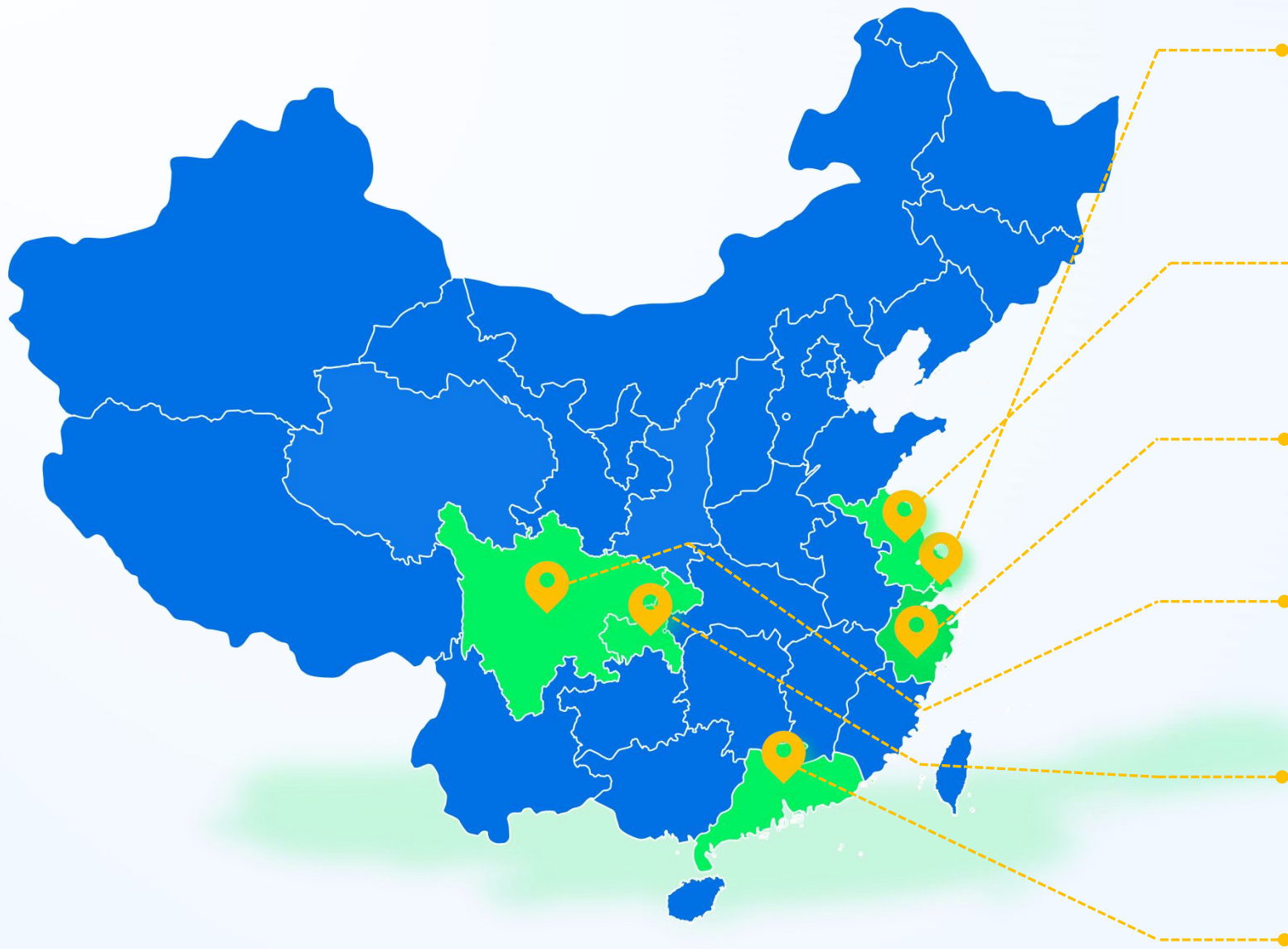

上海

总部：赛宇国际物流(上海)有限公司

子公司：上海铭创供应链管理有限公司
安世运(上海)供应链科技有限公司
上海鹏斐投资管理有限公司
匡匡奈斯物流咨询有限公司

江苏

子公司：江苏瀚铭供应链管理有限公司

浙江

子公司：嘉兴赛宇物流有限公司

四川

子公司：四川赛宇供应链管理有限公司

重庆

子公司：重庆赛宇供应链管理有限公司

广东

子公司：东莞赛宇物流有限公司

企业历程

2005

创立上海赛宇物流有限公司

2007

开通上海至西南(成都、重庆)往返专线

2008

筹建赛宇自营进口车队

2009

注册成立东莞市赛宇物流公司

2010

开通上海至西北往返专线(陕、甘、宁青、疆、藏)

2013

开通上海至东三省往返专线

2015

注册成立上海鹏斐投资管理有限公司

2015

增开上海至西南云、贵往返专线同年10月份开通上海至京、津、冀、晋往返专线

2016

创建上海铭创供应链管理有限公司, 专注三方供应链管理解决方案

2017

注册江苏瀚铭供应链, 开通昆山至成都、重庆往返专线

2018

注册浙江川渝物流, 开通嘉兴至成都、重庆往返专线

2019

筹建赛宇国际冷链运输车队同忆远共建危险品运输车队

2022

同安徽神通国有控股网络货运平台, 共建上海神通物联网科技公司

2023

借助西虹桥优越的招商政策, 成功注册安世运(上海)供应链科技有限公司

2024

赛宇物流集团总部办公区域升级改造, 打造6S执行标准

荣誉资质



AAA物流企业

★★★



上海物流协会会员单位

★★★



公益爱心企业

★★★



道路运输质量信誉

★★★



ISO9001

★★★

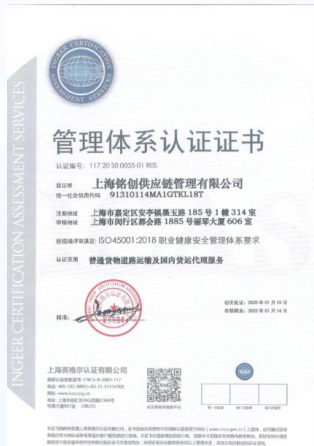

ISO45001

★★★



ISO240001

★★★



商标注册书

★★★



安全生产等级证明

★★★



2

企业文化

Company culture



集团内训

一切行动听指挥，不可擅作主张；

当天工作当天做，不得人为拖延；

贡献大小比成果，不得滥竽充数；

谁是谁非讲证据，不准推诿扯皮；

礼貌用语不动粗，不得大声喧哗；

遵章守纪是底线，必做正直公民。

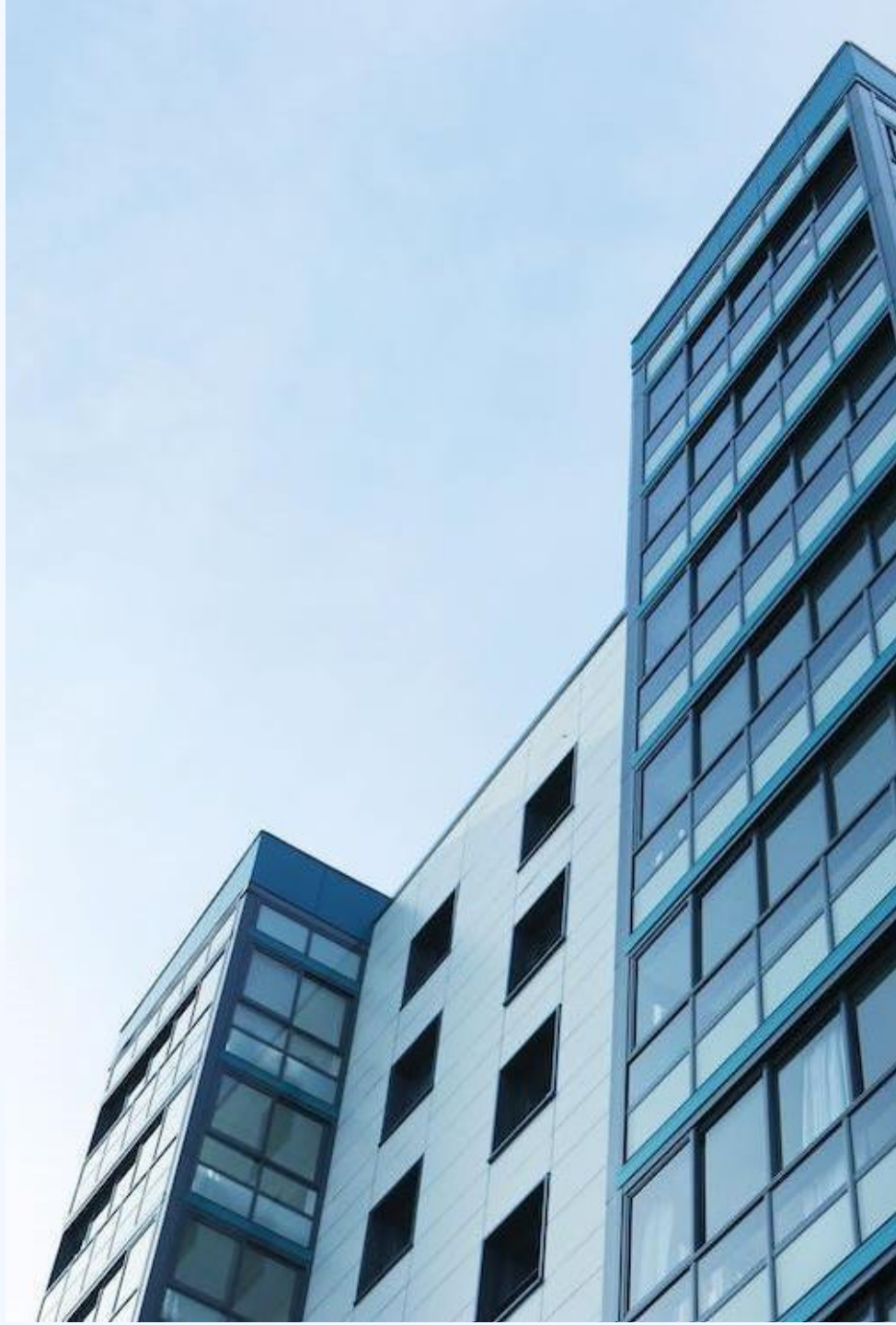

企业文化

核心价值观

成就客户、群体奋斗，诚实善良、自我批评，锐意进取、创造奇迹。

企业愿景

创一流物流先行者，树百年物流工匠神。

行动口号

诚信为本，服务至上；
赛出实力，宇您共赢。

集团使命

让每个员工都能实现自我价值，超越梦想，让每个家庭持续增强幸福指数。



3

业务与优势

Service and Advantages



主营业务

网络货运代理

三方供应链管理

公路港班线

仓储物流

金融保理

物流咨询



自有大车队



拥有斯坦尼亚、沃尔沃等重卡数十台,按1:2.2配备车厢,提升长途物流时效

上海至重庆只需28小时,每月可以往返10次以上

5台全铝合金带避震气囊的14.6米箱车,以满足医疗器械等物流需求

自备短驳车50余辆,提供物流分拨的功能,日分拨能力达千吨

所有车辆都配有GPS定位跟踪系统及全球顶尖TMS黑匣子系统,客户可通过赛宇公司网站查询货物在途情况、分流配送进度等等

特色项目一

第三方物流公司气垫车项目

气垫车运输的优点：1. 重量轻；2. 可升降，调整车板的水平，防止货物倾斜；3. 行驶平稳，避震效果好。主要用在精密仪器运输、精密设备运输、电子设备运输、LED运输、艺术品运输、古董文物运输及高价值玻璃陶瓷易碎品的避震运输。

我司配备进口牵引车十余台，且配置了铝合金避震气囊车厢，具备气垫车项目的运输条件。正因为如此，在2018年3月份，我司承运了苏州三星-成都迁址任务，日均达5-6车/天，最高峰达12车/天。



特色项目二

燃气车项目

作为一家负责任的新一代物流企业，公司一贯注重社会责任，在目前全国环境日益恶化、国家能源严重匮乏的情况下，一直想为节能减排、为国家能源消耗多样化作出贡献。最近几年以来，LNG 牵引车逐渐推向市场，得到众多用户的好评。恰逢上海正大力推进

黄标车淘汰更新，为了响应号召，公司股东会议决定采购部分 LNG 牵引车来淘汰公司原有黄标车，推行 LNG 牵引车项目。经过多方考察，公司已采购“中国重汽HOWO-A76X4” LNG 牵引车8台。



竞争优势

干线优势

班线汇集江、浙、沪、莞至西南地区，推出上海、昆山、东莞、嘉兴至成都、重庆公路双向快运服务。

产品优势

提供供应链管理、公路干线运输、仓储配送、城际配送、空路运输、铁路运输、冷链仓储配送、特种车辆供应等高质量业务。

车队优势

自有车队包括：斯堪尼亚十余台、沃尔沃十余台、红岩杰狮十台、海关监管车十余台、燃汽车十余台、车挂近百台。不仅实现了高效运输，而且能够运输精密仪器等特殊物品。

管理优势

拥有一批专业、优秀的物流行业精英，聘请职业经理人12名、高级物流管理师3名、物流专业人员10位，资深供应链管理12位等。专业的团队，成就公司的持续发展。

全业务数字化

运单数字化

定制化TMS系统，客户从下单到收货，全流程可通过电脑和手机操作。

财务数字化

定制化财务FMS系统，集团所有财务数据均得到集中化体现。

行政数字化

集团通过钉钉、企业微信和其他定制软件，让企业内部沟通和企业内部数据做到万无一失。

车辆监控数字化

集团车辆及三方车辆，均能通过集团内部TMS系统进行在途监控，车辆行进路线一目了然。



车牌号 鲁Q136SS
所属组织 赛宇集团
GPS设备 【中文】
经纬度 115.529710,29.914097
当前位置 湖北省黄冈市武穴市大法寺镇060乡道
方向 181
速度 91.0
定位时间 2025-02-28 09:21:00
通讯时间 2025-02-28 09:21:00
温度(°C) --
湿度 --
天气情况 --
GPS信号 --
车辆状态 在途中



4

客户案例

Customer Case



合作伙伴



感谢观看

Thanks for watching

联系我们

400-820-3736

企业网站

www.saiyu56.com



© 2015 赛宇科技